



CAMPUS
CALDERÓN

CAMPUS CALDERÓN
BY WILSON
BADAJOS 2026



CÓDIGO DESCUENTO SUPERBASKET ACADEMIA 675



¿Quieres vivir de cerca el Campus Calderón By Wilson en Badajoz y además llevarte un 10% de descuento en tu inscripción?

¡CON EL CÓDIGO **A675** PODRÁS CONSEGUIRLO!



Wilson



fundación
JOSÉ MANUEL
CALDERÓN

OWQLO



DIPUTACIÓN
DE BADAJOZ

Alimentos
de Extremadura

fundación
jóvenes
y deporte
JUNTA DE EXTREMADURA

INFORMACIÓN



- FECHAS: 5 AL 11 JULIO
- LUGAR: RESIDENCIA UNIVERSITARIA FUNDACIÓN C.B. (C/ PABLO SOROZÁBAL, N°1, 06006, BADAJOZ)
- PRECIO: 505 €
- EDADES: NACIDOS ENTRE 2010 Y 2018
- MATERIAL:
CAMISETA TIRANTE
PANTALÓN DE JUEGO OFICIAL
CAMISETA MANGA CORTA
BOLSA / MOCHILA CAMPUS



Wilson



fundación
JOSÉ MANUEL
CALDERÓN

OWQLO



DIPUTACIÓN
DE BADAJOZ

Alimentos
de Extremadura

fundación
**jóvenes
y deporte**
JUNTA DE EXTREMADURA

¡BIENVENIDOS AL CAMPUS CALDERÓN!

- UN AÑO MÁS VOLVEMOS CON EL CAMPUS CALDERÓN, Y CON ESTA EDICIÓN YA VAN XX. ¡ESTAMOS DESEANDO RECIBIROS CON LA MISMA ENERGÍA POSITIVA Y GANAS DE CADA AÑO! DEPORTE, CONVIVENCIA Y AMISTAD.
 - EL CAMPUS DARÁ COMIENZO EL PRÓXIMO 5 DE JULIO A PARTIR DE LAS 11:30 H Y FINALIZARÁ EL SÁBADO 11 DE JULIO A LAS 11:00 H
 - LA RECEPCIÓN DE LOS PARTICIPANTES SE HARÁ DE FORMA ESCALONADA PARA EVITAR AGLOMERACIONES Y AGILIZAR LA ENTRADA.
- ¡GRACIAS POR CONFIAR EN NOSOTROS Y APOSTAR POR EL BALONCESTO!!



**RECEPCIÓN Y RECOGIDA DE PARTICIPANTES EN
RESIDENCIA UNIVERSITARIA FUNDACIÓN CB
(CALLE PABLO SOROZÁBAL, N° 1, 06006 BADAJOZ)**

Wilson



fundación
JOSÉ MANUEL
CALDERÓN

OWQLO



DIPUTACIÓN
DE BADAJOZ

*Alimentos
de Extremadura*

fundación
**jóvenes
y deporte**
JUNTA DE EXTREMADURA

CAMPUS CALDERÓN

BADAJOS 2026



Entrenadores titulados

Todos nuestros entrenadores son titulados y tienen una amplia experiencia en categorías de formación.

Trabajo específico

Nuestro trabajo se centra en la mejora y desarrollo de distintos fundamentos técnicos de baloncesto.

Grupos reducidos

Los grupos de trabajo son reducidos con el objetivo de garantizar un trato personal y cercano con nuestros jugadores.

Experiencia y aprendizaje

Con el baloncesto como herramienta de aprendizaje, fomentamos además distintos valores y hábitos de vida saludable.

ORDEN DE LLEGADA DE LOS PARTICIPANTES

11:30

NACIDOS 2010-2011 - 2012

12:00

NACIDOS 2013 - 2014

12:30

NACIDOS 2015 - 2016

13:00

NACIDOS 2017 - 2018



Wilson



fundación
JOSÉ MANUEL
CALDERÓN

OWQLO



DIPUTACIÓN
DE BADAJOZ

*Alimentos
de Extremadura*

fundación
**jóvenes
y deporte**
JUNTA DE EXTREMADURA

PROTOCOLO DE LLEGADA A LAS INSTALACIONES



Se ruega puntualidad para que la recepción pueda realizarse de forma fluida y segura.

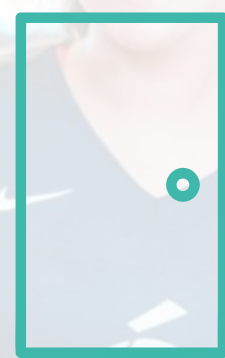

Se recibirá al participante en la puerta de acceso principal a la Residencia y solo el participante podrá acceder al interior, donde se procederá al registro y asignación de habitaciones.



IMPORTANTE: si se ha notificado alguna observación médica en la inscripción, será necesario confirmarlo con la organización en el momento del registro y entrada del participante.

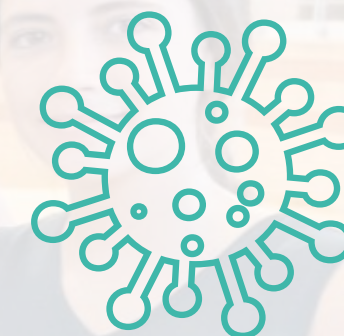

Si algún participante tiene síntomas de infección respiratoria (tos, fiebre, disnea) o cualquier otro síntoma sugestivo de afectación por Covid19, no acudirá a la recepción y lo comunicará a la organización del Campus.

→ Se ruega informar de cualquier incidencia que pudiera poner en riesgo el desarrollo de este evento deportivo.

→ Para cualquier duda o consulta, pueden ponerse en contacto con nosotros a través de campus@fundacionjosemanuelcalderon.org o llamando al 669464483.



Wilson



fundación
JOSÉ MANUEL
CALDERÓN

OWQLO



DIPUTACIÓN
DE BADAJOZ

Alimentos
de Extremadura

fundación
jóvenes
y deporte
JUNTA DE EXTREMADURA

RECOMENDACIONES GENERALES

EL CAMPUS PROPORCIONARÁ UNA EQUIPACIÓN COMPLETA, UNA CAMISETA DE MANGA CORTA Y UNA BOLSA/MOCHILA A CADA PARTICIPANTE.

LAS HABITACIONES TIENEN BAÑO PROPIO Y CUENTAN CON ROPA DE CAMA, POR LO QUE NO ES NECESARIO TRAER NI SÁBANAS NI SACOS DE DORMIR.

SE RECOMIENDA QUE CADA PARTICIPANTE LLEVE:

- ROPA DEPORTIVA ABUNDANTE (SE REALIZAN DOS ENTRENAMIENTOS DIARIOS).
- ROPA CÓMODA PARA TIEMPO LIBRE.
- CALCETINES Y ROPA INTERIOR.
- CALZADO DE ENTRENAMIENTO Y DE CALLE.
- TRAJE DE BAÑO Y CHANCLAS.
- TOALLA PARA PISCINA Y TOALLA PARA ASEO PERSONAL.
- NECESER DE HIGIENE PERSONAL (GEL, CHAMPÚ, DENTÍFRICO, CREMA SOLAR...)
- DINERO: LOS PARTICIPANTES TIENEN PENSIÓN COMPLETA, POR LO QUE SOLO NECESITARÁN DINERO PARA GASTOS EN LA CAFETERÍA DE LA RESIDENCIA COMO REFRESCOS, HELADOS, CARAMELOS, ETC.

En NINGÚN MOMENTO se podrá permanecer en una HABITACIÓN DIFERENTE a la asignada por la organización.



Wilson



fundación
JOSÉ MANUEL
CALDERÓN

OWQLO



DIPUTACIÓN
DE BADAJOZ

Alimentos
de Extremadura

fundación
**jóvenes
y deporte**
JUNTA DE EXTREMADURA

HORARIO TIPO DE UN DIA DE CAMPUS

- 8:00 DESPERTARSE
- 8:15 DESAYUNO
- 9:30 ENTRENAMIENTO
- 11:30 ACTIVIDAD DE TIEMPO LIBRE
- 13:30-14:00 COMIDA
- 16:30 ENTRENAMIENTO
- 18:30 ACTIVIDAD DE TIEMPO LIBRE.
- 20:30 CENA
- 21:30 ACTIVIDADES NOCTURNAS Y COMPETICIONES.



Wilson



fundación
JOSÉ MANUEL
CALDERÓN

OWQLO



DIPUTACIÓN
DE BADAJOZ

Alimentos
de Extremadura

fundación
**jóvenes
y deporte**
JUNTA DE EXTREMADURA

OBJETIVOS GENERALES

- Fundamentos técnicos sólidos
- Toma de decisiones en el juego
- Trabajo en equipo y comunicación
- Cultura del esfuerzo y resiliencia
- Disfrutar del baloncesto y crear hábitos

PROGRAMA DE ENTRENAMIENTO

- 1 Fundamentos técnicos** → Manejo de balón, Mecánica de tiro, Pases en movimiento, Finalizaciones cerca del aro, Juego de pies ofensivo.
- 2 Preparación física** → Velocidad y reacción, Agilidad y coordinación, Cambios de dirección, Salto vertical, Resistencia específica.
- 3 Táctica y lectura de juego** → 1x1 ofensivo y defensivo, Juego 2x2 y bloqueos, Situaciones 3x3, Movimiento sin balón, Conceptos defensivos
- 4 Entrenamiento por estaciones** → Estación de tiro, Estación de manejo de balón, Estación de finalizaciones, Estación de defensa, Estación de juego reducido.
- 5 Competición y actividades** → Partidos 3x3 / 4x4, Partidos 5x5, Concurso de triples, Concurso de habilidades, Torneo final del campus

Nuestro campus está diseñado para mejorar el rendimiento de los jugadores mediante una metodología que combina técnica, preparación física, táctica y competición, garantizando aprendizaje y diversión en cada sesión.

CAMPUS CALDERÓN 2026

¡NOS VEMOS EN BADAJOZ!

Email: campus@fundacionjosemanuelcalderon.org

Teléfono: 669 46 44 83



Wilson



fundación
JOSÉ MANUEL
CALDERÓN

OWQLO



DIPUTACIÓN
DE BADAJOZ

**Alimentos
de Extremadura**

fundación
**jóvenes
y deporte**
JUNTA DE EXTREMADURA